

### Où la trouver ?

On rencontre la grenouille rousse dans tous les terrains humides : mares, prairies, fossés, tourbières, bords de ruisseau... Elle a un mode de vie essentiellement terrestre mais ne reste jamais loin de l'eau dans laquelle elle se reproduit. En hiver, elle s'envase ou se glisse sous les feuilles mortes pour se protéger du froid.

La grenouille rousse est très largement répandue en France et possède la particularité de pouvoir vivre à haute altitude, jusqu'à 2800 m dans les Alpes.

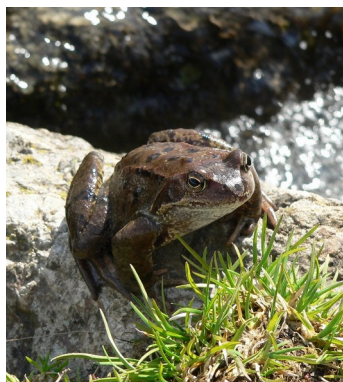

*Grenouille rousse* - © CREA

### Comment la reconnaître ?

La grenouille rousse porte bien mal son nom car la couleur de son dos varie d'un individu à l'autre : roux, brun, ou gris. Elle est tachetée de noir, particulièrement en montagne. Cette grenouille mesure 7 à 10 cm. Elle appartient à la famille des grenouilles brunes qui, en dehors de leur couleur, ont comme caractéristique commune d'avoir une tâche temporale sombre à proximité de l'œil.

### Comment reconnaître ses œufs ?

Au printemps, la grenouille rousse pond des œufs regroupés en amas compacts qui flottent souvent à la surface de l'eau. Chaque ponte contient plusieurs milliers d'œufs et on peut compter des dizaines voire des centaines d'amas dans une même mare.



*Ponte de grenouille rousse* - © CREA

### Attention aux confusions...

Si les pontes prennent la forme de chapelets d'œufs, elles appartiennent à un crapaud. La grenouille agile, également présente dans les Alpes, ressemble beaucoup à la grenouille rousse. Quelques astuces pour les différencier :

- ✓ au delà de 1000 m d'altitude, vous êtes sûrs d'avoir à faire à une grenouille rousse
- ✓ les pattes postérieures de la grenouille agile sont plus longues
- ✓ le museau de la grenouille agile est long et non busqué
- ✓ les pontes de grenouille agile sont en général attachées par le centre à un support vertical (roseau, branche...), alors que celles de la grenouille rousse flottent librement.